

Fachada Norte

1:75

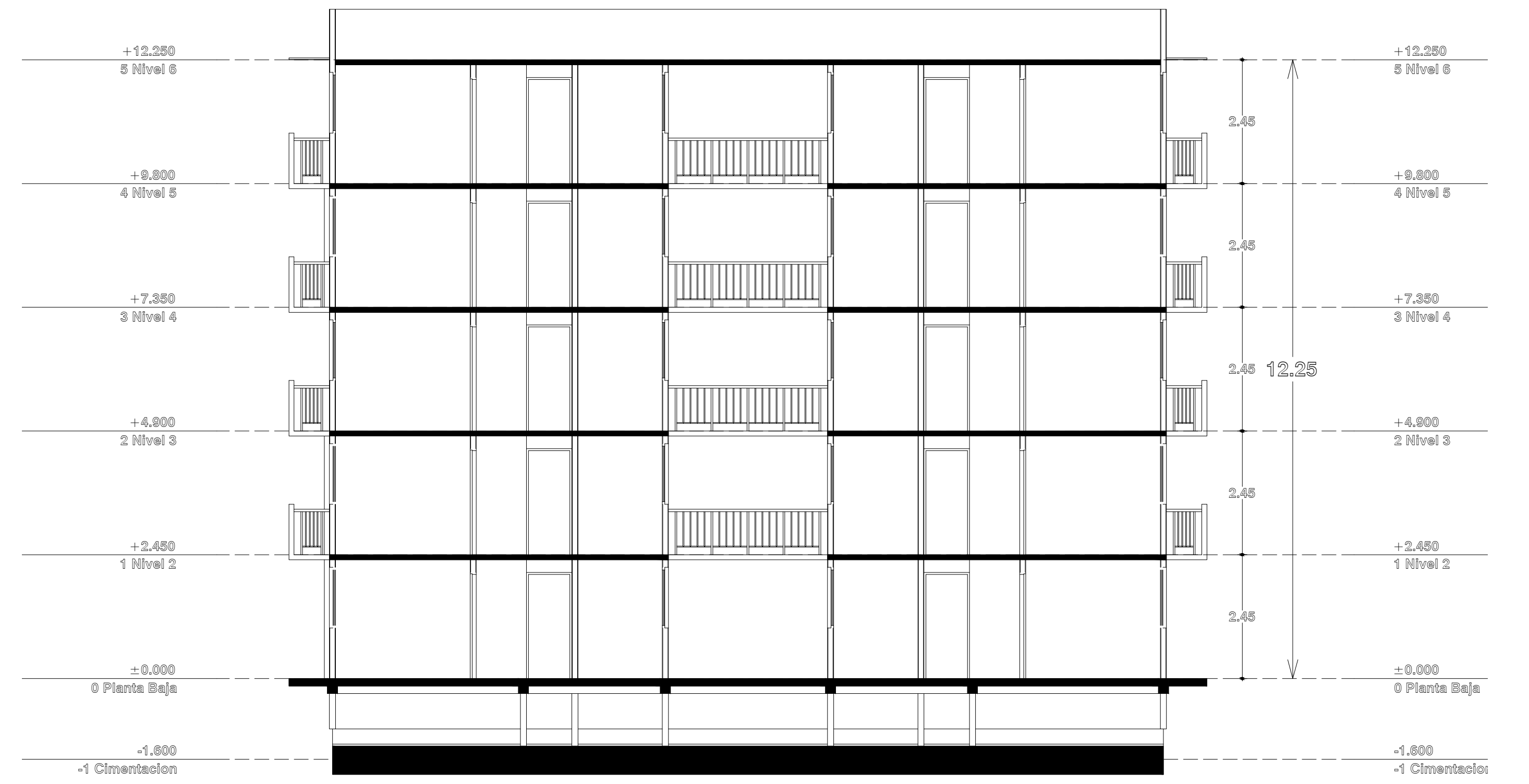

S-03

1:75

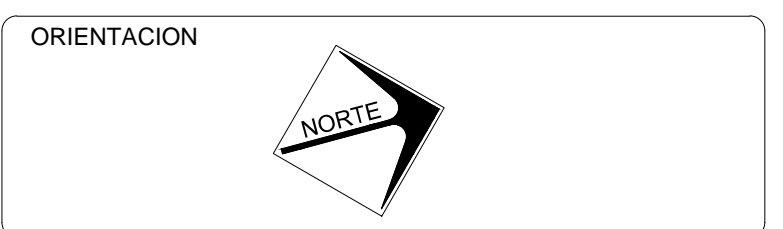

**Notas Generales**

- Las cotas estan indicadas en metros.
- Las niveles estan indicados en metros.
- Las cotas figen al dibujo.
- Todas las medidas deberan seran verificadas en obra antes de su realizacion.
- El empleo de este plano es solo para la especialidad indicada.

Escala Grafica:

| REVISION | DESCRIPCION | FECHA |
|----------|-------------|-------|
|          |             |       |
|          |             |       |
|          |             |       |

**MULTIFAMILIAR TLALPAN.**  
**ARQUITECTONICO FACH. NORTE - SUR**  
**EDIFICIO 3-A.**

|              |   |              |              |
|--------------|---|--------------|--------------|
| ESTADO       | CUADRO DE MEXICO                              | ESTADO       |              |
| MUNICIPIO    | CALZON DE TLALPAN                             | MUNICIPIO    |              |
| COLONIA      | COLONIA EDUCACION, DELEGACION COYOACAN        | COLONIA      |              |
| PROYECTO     | MULTIFAMILIAR TLALPAN                         | PROYECTO     |              |
| TIPO DE OBRA | REHABILITACION                                | TIPO DE OBRA |              |
| PROYECTO     | ARQUITECTONICO FACH NORTE - SUR EDIFICIO 3-A. | PROYECTO     | AR - 05      |
| FECHA        | 13/OCTUBRE/2017                               | FECHA        | PD EN PLANO. |